

5^{es} Journées
ETP RHUMATO
GRAND-EST

COMITÉ SCIENTIFIQUE

CHRISTELLE SORDET,
MCU-PH, CHRU Strasbourg
DIDIER POIVRET,
CHR Metz-Thionville

ORGANISATION LOGISTIQUE

Nukléus, 55 rue Bobillot
75013 Paris

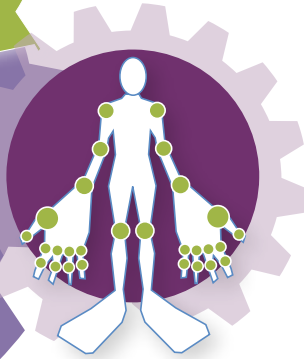

STRASBOURG

6 / 7 OCTOBRE 2016

Faculté de Médecine

4 rue Kirschleger

67085 Strasbourg

PROGRAMME

| JEUDI 6 OCTOBRE 2016 |

16h00 **Café d'accueil et visite des stands**

16h30 **Que peuvent nous apporter les sciences de l'éducation ?**

Pr Loïc Chalmel, Directeur du Laboratoire Interuniversitaire des Sciences de l'Éducation et de la Communication, Université Haute-Alsace et Université de Lorraine - Strasbourg

17h30 **Un pas de côté...**

Dr Francine Friedrich, Professeur en philosophie - Strasbourg

| VENDREDI 7 OCTOBRE 2016 |

08h45 **Atelier Médicament : une expérience de terrain**

Dr Anne-Christine Ley-Lorrain, Pharmacien - Noveant-sur Moselle

09h30 **Poly'Artistiques...**

M^{me} Marie-Odile Wagner, Ergothérapeute - M^{me} Rachel Arnould, Psychologue - M^{me} Elzbieta RAVET, Infirmière - Strasbourg

10h15 **Nouvel outil pour ETP ostéoporose**

Dr Marie-Elisabeth Saint Eve, Rhumatologue - Dr Véronique Noirez, Pharmacien - Thionville

10h45 **Pause-café et visite des stands**

11h15 **Comment motiver un patient à changer ses habitudes : l'exemple de l'activité physique**

Modérateurs : Pr Gérard Chalès, Rhumatologue - Rennes

- **Activité physique et pathologies chroniques**

Pr Michel Audiffren, Professeur en Sciences du Sport - Dr Nathalie André, Enseignant-Chercheur en Psychologie du Sport - Poitiers

- «Dis à Lysette de mettre ses baskets» : des activités physiques adaptées au sein d'un programme d'ETP L'exemple du service de néphrologie de Strasbourg

M^{me} Salomé Saling, Etudiant chercheur en sciences sociales du sport - Strasbourg

12h45 **Buffet et visite des stands**

14h00 **Forum : l'ETP en ville : comment faire le lien ville-hôpital ?**

Modérateur : Dr Jean-François SAGEZ, Spécialiste de Médecine Interne et Coordinateur des Réseaux des Maladies Métaboliques, ARS - Sélestat

Mr Nicolas Dechassat, Ergothérapeute - Epinal, Dr Stéphanie Berthelen, Rhumatologue - Strasbourg,

Dr Patrick Nicol, Médecin Généraliste et Coordonnateur du réseau de santé RCPO - Bernardswiller,

Dr Dominique Gras, Médecin Généraliste et Coordonnateur du réseau de santé REDOM - Strasbourg,

Dr Xavier Schneider, Pharmacien - Truchtersheim, M^{me} Laurence Carton, Secrétaire Générale AFLAR - Paris

16h00 **Fin de la réunion**

Organisation logistique

Nukléus - 55 rue Bobillot - 75013 Paris

Tél. : 01 45 88 66 88 - Email : etp.rhumato.grand.est@nukleus.fr

Manifestation multi sponsors